fnel
scouts & guides

Les Bisons futés de Frisange

DE BISON

3. TRIMESTER

2020/2021

UPASSUNGEN UN DE COVID-19

Duerch déi momentan Situatioun bléiwe mir weiderhi virsiichteg an de Versammlungen an halen eis un déi virgeschriwwe Reegelen fir parascolaire Aktivitéiten. Mir stellen och Desinfizéiermëttel an Ersatzmasken zur Dispositioun an d'Aktivitéite ginn a klenge Gruppen ofgehalen, fir sou mann wéi méiglech Kontakter ze hunn.

D'Mesure kënnen ëmmer erëm änneren, dofir hale mir iech mat E-Mails ëmmer um Lafende wat d'Versammlungen ubelaangt.

Bei all Nofro kënnt dir iech gäre bei eis mellen!

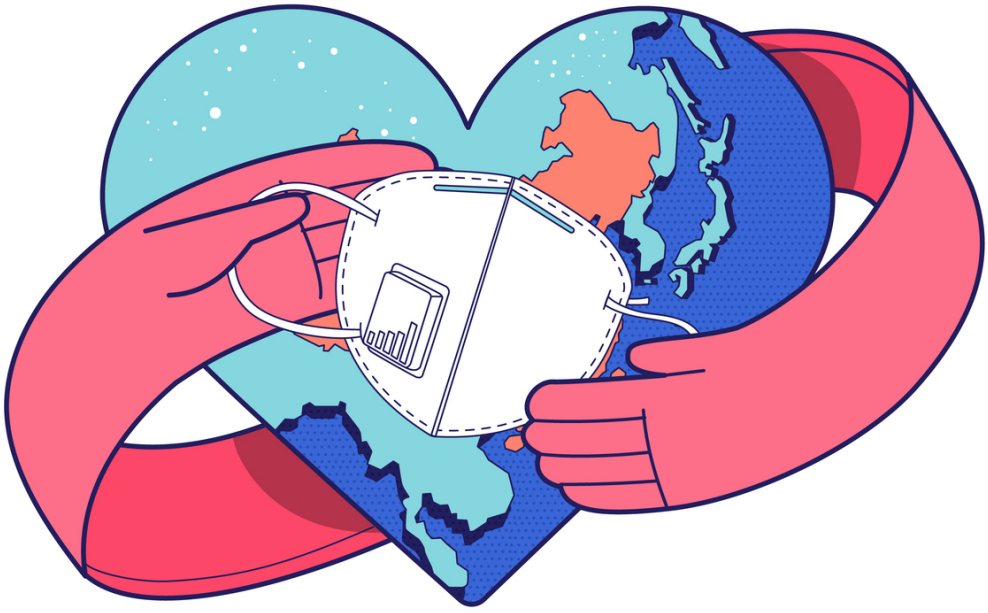

marche gourmande

Picknick-Editioun
den 30. Mee 2021

Départ an Arrivée beim Scoutshome zu Fréiseng.
Dëst Joer zesumme mat Restauranten aus der Gemeng:
GULI, KRAELTGEN, CAFÉ KLEIN & ARENA
+/- 10 km, Départ vun 10h00 bis 15h00

SAVE THE DATE!

All aktuell sanitär Mesurë mussen agehalen ginn. Gedrénks gëtt zerwéiert wann d'Mesuren et erlaben.

Bisons tutés

CHEFFEN

Wëllefcherscheffen:

Tha (Aurélie Grivet): +352 621792037
Kotick (Sarah Biewer): +352 691615365
Ko (Frédéric Gerhards): +352 621728951
Mysa (Noémie Kugener): +352 621749161
Baloo (Pol Dahm): +352 691735484
Ricki-Ticki-Tavi (Lenny Schmid): +352 621781486
E-Mail: wellefcher@bisons.lu

Scoutscheffen:

Jonna Krier: +352 621392662
Olivier Clemens: +352 621353708
Denis Nols: +352 661677331
Michel Gerhards: +352 621736136
Lenny Thill: +352 621322767
E-Mail: scouten@bisons.lu

Explorerresponsabler:

Richard Kieffer: +352 621526062
Alex Thill: +352 621407243
Thorgei Dorstewitz: +352 691699990
E-Mail: explorer@bisons.lu

Roverresponsabler:

Benny Schoup: +352 621688648

Gruppecheffen:

Shady Brandenburger: +352 621758455
Benny Schoup: +352 621688648
Christophe Capelle: +352 661915726
Frédéric Gerhards: +352 621728951
E-Mail: gruppechef@bisons.lu

GRUPP ALLGEMENG

Wéi kommen ech an d'Versammlung ?

- Dem Wieder ugepasste Kleedung, déi därf knaschteg ginn
- Fest Schong
- E Bidon mat Waasser
- 5 Saache vum Wëllefchen/ Scoutsbichelchen
- De Foulard net vergiessen!

Alles wat der braucht, fannt dir am Scoutsshop vun der FNEL:

De FNEL Scoutsshop ass säit dem 17. September 2020 rem all Donneschden vun 17.00 bis 19.00 Auer op, ausser an de Schoulvakanzen. Dir kennt awer och bequeem iwwert den Online-Shop vun der FNEL bestellen.

Address:
FNEL Scouten
61A, rue de Trèves
L-2630 Luxembourg

Internetsäit:
https://shop.fnel.lu

Eis Réuniounen si **Samschdes**:

- Fir **d'Wëllef** an **d'Scouten** vu 16.00 bis 18.00 Auer
- Fir **d'Explorer** vu 15.00 bis 18.00 Auer

VILL GLÉCK

Mir wënschen eisen 1ere Schüler alles alles Guddes fir hir Examen! Dir packt dat!

FOTORÉCKBLÉCK - WËLLEF

JANUAR – MÄERZ 2021

WËLLEFCHER PROGRAMM

LU: Léif Wëllef an Elteren,

an dëse schwieregen Zäite sinn eis Wëllefechersversammlung ëmmer eppes op wat een sech freeë kann! Bass du motivéiert fir an eisem lëschten Trimester am Schouljoer 2020-2021 weider flott a spannend Aventuren ze erliewen an ënner Beweis ze stellen, wat fir e gudde Wëllefchen an dir stécht? Dann hunn mir gutt Noriichten, well no der Ouschtervakanz geet et erëm lass!☺

Eis Versammlunge si wéi gewinnt vu 16.00-18.00 Auer zu Fréiseng beim Scoutshome an wéiderhin an den A a B Gruppen.

Fir d'Versammlunge brauchs du

- Dem Wieder ugepasste Kleeder, déi och kënne knaschteg ginn
- E Bidon mat Waasser
- Dem Wëllefche seng 5 Saachen
- Deng Mask

Bei wéidere Froen kontaktéiert eis per Mail:
wellefcher@bisons.lu

Lenks Patt,
Är Cheffen

FR: Chers louveteaux et parents,

Dans ces temps difficiles, les réunions de louveteaux sont un moment attendu avec impatience. Es-tu motivé pour vivre de nouvelles aventures et montrer tes qualités de louveteau ? Alors nous avons de bonnes nouvelles, car les réunions reprennent après les vacances de Pâques ! ☺

Comme d'habitude, les réunions auront lieu de 16.00 à 18.00 heures à Frisange près du chalet des scouts et toujours avec le principe des groupes A et B.

Pour les réunions, tu auras besoin

- De vêtements adaptés à la météo
- D'un bidon
- Des cinq affaires du louveteau
- De ton masque

Pour toutes questions, contactez-nous via courriel :
wellefcher@bisons.lu

Patte gauche,
Vos chefs

WËLLEFCHER PROGRAMM

24.04.2021	Versammlung – Grupp A
01.05.2021	Versammlung – Grupp B
08.05.2021	Versammlung – Grupp A
15.05.2021	Versammlung – Grupp B
22.05.2021	Keng Versammlung - Vakanz
29.05.2021	Keng Versammlung - Vakanz
30.05.2021	Marche Gourmande
05.06.2021	Versammlung – Grupp A
12.06.2021	Versammlung – Grupp B
19.06.2021	Versammlung – Grupp A
26.06.2021	Versammlung – Grupp B
03.07.2021	Versammlung – Grupp A
10.07.2021	Pow-Wow *
17.07.2021	Keng Versammlung - Vakanz
20.-26.07.2021	Mowglica

* wéider Informatioune komme per Mail no

SCOUTEN PROGRAMM

Léif Scouten a léif Elteren,

Hoffentlech hutt dir d'Vakanz gutt genoss. Mir setzen eis Versammlunge wéi geplangt no der Ouschtervakanz fort, an dëst natierlech ëmmer de virgeschriwwene sanitäre Mesurë no. Dat bedéit dann och, dass mir haaptsächlech dobausse Saachen ënnerhuelen, dofir denkt u fest Schung an dem Wierder ugepasste Kleeder.
Vue dass den Ouschtercamp leider net stattfanne konnt, fannen am 3. Trimester zwou flott Sortie statt, wou nach wéider Informatioune nokommen. De ganze Programm fannt dir op der nächster Säit.

Déi néi Scoutsbichelcher sinn och ukomm a si voll mat flotte Scoutstechniken an Tipps fir den Alldag als Scout. Falls dir nach esou eent wéilt, géiffe mir iech bieden 13,00€ op de Bisonskonto ze iwwerwéisen. (LU22 1111 1500 8526 0000, Mentioun: Scoutsbichelchen + Numm vum Scout)

Fir d'Kommunikatioun ënnerteneen ze vereinfachen, gëtt et elo och eng Whatsappgrupp fir eis Scoutsbranche, wou dir gäere bäitriede kënnt:
https://chat.whatsapp.com/B4gNPYaffR36XZmwyzXCHR

Mir freeën eis iech all ëremzegesinn an eng flott Zäit mateneeen ze verbréngen!

Lénks Patt,
är Cheffen

SCOUTEN PROGRAMM

24.04.2021	Versammlung
01.05.2021	Sortie*
08.05.2021	Sortie*
15.05.2021	Versammlung
22.05.2021	Keng Versammlung - Vakanz
29.05.2021	Keng Versammlung - Vakanz
30.05.2021	Marche Gourmande
05.06.2021	Versammlung
12.06.2021	Versammlung
19.06.2021	Versammlung
26.06.2021	Versammlung
03.07.2021	Versammlung
10.07.2021	Pow-Wow *
17.07.2021	Keng Versammlung - Vakanz

* wéider Informatioune komme per Mail a Whatsapp no

EXPLORER PROGRAMM

24.04.2021	Versammlung
01.05.2021	Versammlung
08.05.2021	Raid*
15.05.2021	Versammlung
22.05.2021	Keng Versammlung - Vakanz
30.05.2021	Marche Gourmande
05.06.2021	Versammlung
12.06.2021	Versammlung
19.06.2021	Versammlung
26.06.2021	Versammlung
03.07.2021	Versammlung
10.07.2021	Pow-Wow*

* wéider Informatioune komme nach no

FOTORÉCKBLÉCK - EXPLORER

BIS GESCHWËNN

är Bisonsredaktioun
Denis & Aurélie